

Paciente: NAYARA DE JESUS
ANDRADE

Atendimento: 23/04/2025 14:08

Idade: 26

Indicação: ERICA FEITOSA FIALHO

Data de Nascimento:
31/12/1998

Sexo: F



Análise USP

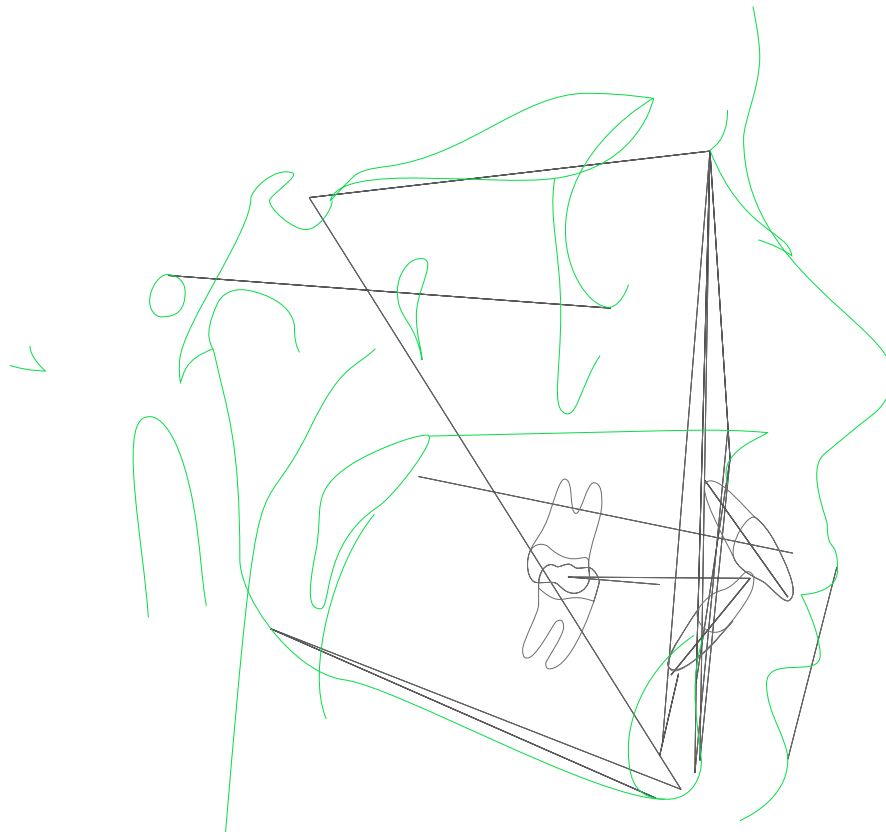

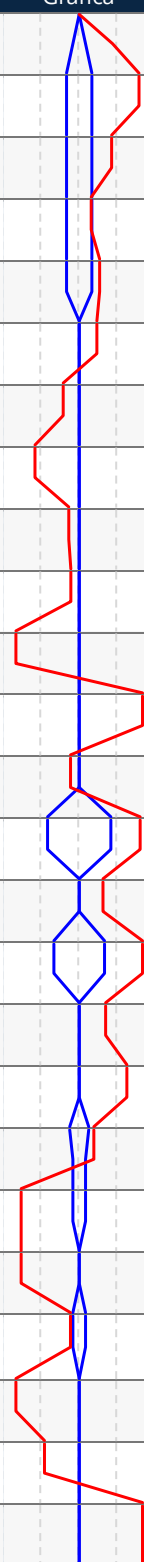

Análise USP

	Fator	Valor Obtido	Padrão	Desvio	Classe	Representação Gráfica
1	N-Pog.Po.Orb (N-Pog.Po.Orb)	93,279°	88 ± 1	5,279	---	
2	NAP ((f)NA.APog)	9,447°	0 ± 2	9,447	Perfil convexo	
3	S-N.A (S-N.A)	87,12°	82 ± 2	5,12	Protrusão maxilar	
4	S-N.B (S-N.B)	81,894°	80 ± 2	1,894	Bom posicionamento	
5	A-N.B ((A-N).(N-B))	5,226°	2 ± 2	3,226	Cl II esquelética	
6	S-N.D (S-N.D)	78,791°	76 ± 0	2,791	---	
7	N-S.Gn (N-S.Gn)	64,469°	67 ± 0	-2,531	---	
8	SN.Ocl (S-N.Ppd-lII)	7,011°	14 ± 0	-6,989	---	
9	S-N.Go-Me (S-N.Go-Me)	30,353°	32 ± 0	-1,647	---	
10	Go-Gn.Ocl (Go-Gn.Ocl)	16,679°	18 ± 0	-1,321	---	
11	1/.1 ((Ais-lis).(Aii-lII))	105,348°	131 ± 0	-25,652	---	
12	1/.NS (1/.NS)	118,746°	103 ± 0	15,746	---	
13	/1-Orbita (/1-Orbita)	3,629mm	5 ± 0	-1,371	---	
14	1/.NA (1/.NA)	31,626°	22 ± 5	9,626	Incisivo superior vestibularizado	
15	1/-NA (1/-NA)	7,754mm	4 ± 0	3,754	Incisivo superior protruído	
16	/1.NB ((lII-Aii).(N-B))	37,8°	25 ± 4	12,8	Incisivo superior vestibularizado	
17	/1-NB (lII-(N-B))	8,174mm	4 ± 0	4,174	Incisivo superior protruído	
18	/1-NPog (lII-(N-Pog))	7,528mm	0 ± 0	7,528	---	
19	H.N-B (H.N-B)	12,811°	10,5 ± 1,5	2,311	---	
20	H-Nariz (Pn-LsPog')	0,825mm	10 ± 1	-9,175	---	
21	Pog-NB (Pog-(N-B))	0,923mm	---	-9,175	---	
22	Eminência Mentoniana (B-E-Go-Me)	5,619mm	7 ± 1	-1,381	---	
23	FMIA ((Po-Or).(Aii-lII))	54,935°	68 ± 0	-13,065	---	
24	FMA ((Go-Me).(Po-Or))	19,513°	25 ± 0	-5,487	---	
25	IMPA ((Me-Go).(Aii-lII))	105,552°	87 ± 0	18,552	---	

Paciente: NAYARA DE JESUS
ANDRADE

Atendimento: 23/04/2025 14:08

Idade: 26

Indicação: ERICA FEITOSA FIALHO

Data de Nascimento:
31/12/1998

Sexo: F



	Fator	Valor Obtido	Padrão	Desvio	Classe	Representação Gráfica
26	TPI (TPI)	-1,851mm	---	18,552	---	
Grupo						
27	/1-Linha I (lii-P'E)	-5,805mm	0 ± 0	-5,805	---	
28	Go-Me.V-T (Go-Me.V-T)	79,258°	72 ± 0	7,258	---	
29	F.V-T (F.V-T)	81,23°	81 ± 0	0,23	---	
30	A-V-T (A-V-T)	0,3mm	3 ± 0	-2,7	---	
31	Iii-V-T (Iii-V-T)	7,698mm	6 ± 0	1,698	---	
32	H.V-T (H.V-T)	1,306°	5 ± 0	-3,694	---	
33	NA.APog (NA.APog)	9,447°	---	-3,694	---	
34	Convexidade do Ponto A (A-N-Pog)	4,012mm	---	-3,694	---	





Paciente: NAYARA DE JESUS
ANDRADE

Atendimento: 23/04/2025 14:08

Idade: 26

Indicação: ERICA FEITOSA FIALHO

Data de Nascimento:
31/12/1998

Sexo: F



ANÁLISE SINTÉTICA

Análise USP

NAP:	Perfil convexo
S-N.A:	Protrusão maxilar
S-N.B:	Bom posicionamento
A-N.B:	CI II esquelética
1/.NA:	Incisivo superior vestibularizado
1/-NA:	Incisivo superior protuído
/1.NB:	Incisivo superior vestibularizado
/1-NB:	Incisivo superior protuído

